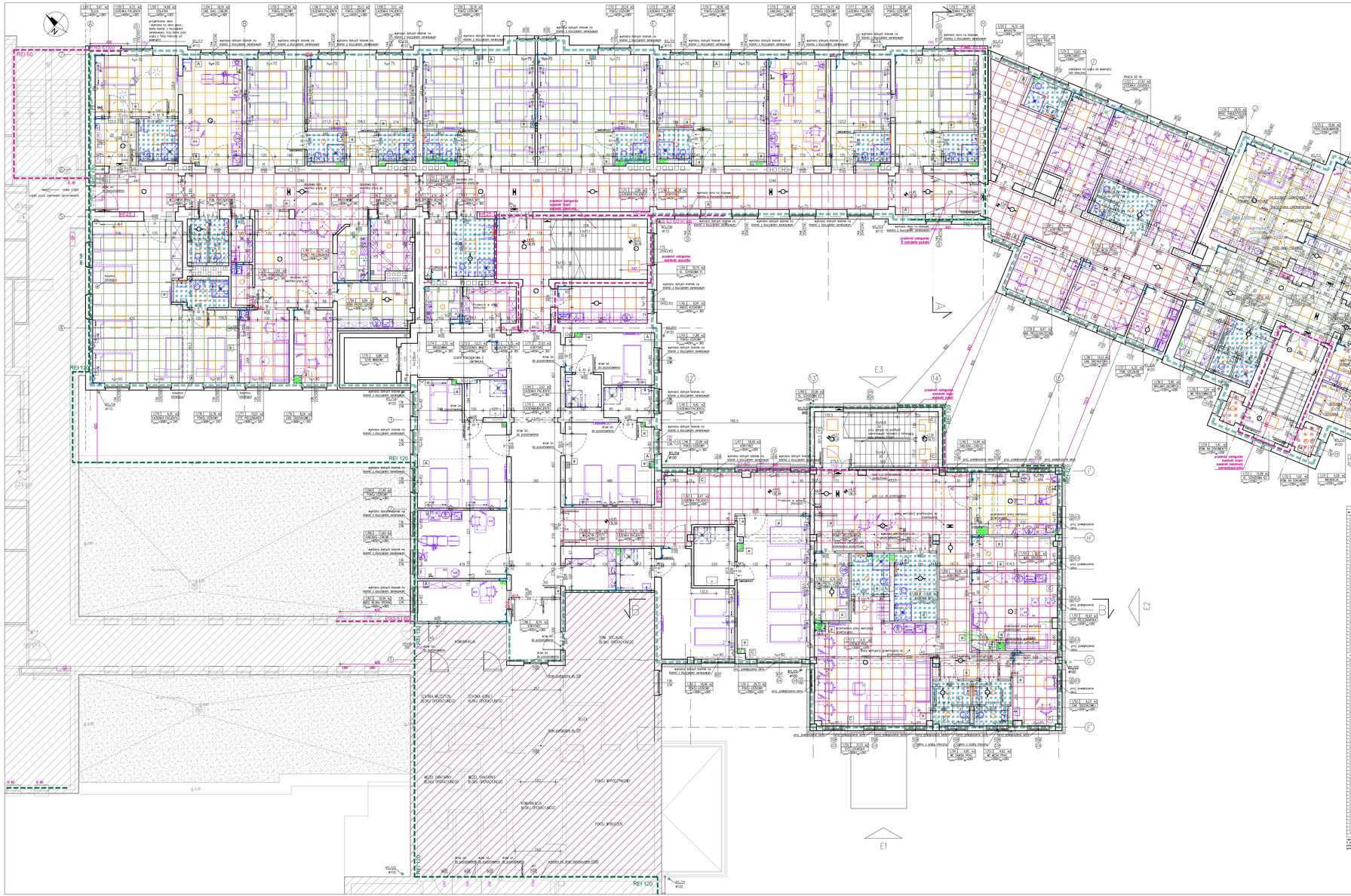

PRZEGRODY POZIOME

1 | CZĘŚĆ ZABYTKOWA NIEPODPIWNICZONA

PROJ. BARSTWA WYKOŃCZENIOWA
WYKAŁADZINA KLEJĄCA 0,5 cm
PROJ. WYLEWKA SAMOPOZIOMUJĄCA 0,5 cm
PROJ. ZAGRUNTOWANIE (ETN. LASTRIKO)
GRUNT DO POWIERZCHNI MECHONIWNYCH 0,5 cm
ISTN. ZAGRUNTOWANIE*
ISTN. WYLEWKA BETONOWA 7 cm
ISTN. IZOLACJA PRZECIWWILGOCIOWA – 2x PAPA
ISTN. CHUDY BETON 10 cm
ISTN. PODSYPKA Z PIASKU 25 cm
*WYKONYWANIE WYSTĘPÓW POSZCZEGÓLNYCH POMIESZCZEŃ
WG SIŁ SPOŁDZIELNI DO BRUSZTA W MIEJSCACH UPORNEJ LASTRIKO I DUTWORZENIA POPRZEZ WYLANIE JAŁOWICZKI

2 | STROP NAD PIWNICĄ – istn. CZĘŚĆ ZABYTKOWA PODPIWNICZONA

PROJ. BARSTWA WYKOŃCZENIOWA
WYKAŁADZINA NA KLEJU* 0,5 cm
PROJ. WYLEWKA SAMOPOZIOMUJĄCA 0,5 cm
PROJ. ZAGRUNTOWANIE (ETN. LASTRIKO)
GRUNT DO POWIERZCHNI MECHONIWNYCH 0,5 cm
ISTN. ZAGRUNTOWANIE*
ISTN. WYLEWKA BETONOWA 3 cm
ISTN. IZOLACJA PRZECIWWILGOCIOWA – 2x PAPA
ISTN. WYLEWKA BETONOWA
ISTN. STROP CELOWY KLEIONY
*WYKONYWANIE WYSTĘPÓW POSZCZEGÓLNYCH POMIESZCZEŃ WG TABELI WYKOŃCZEŃ

3 | STROP NAD PARTEREM – istn. CZĘŚĆ ZABYTKOWA

PROJ. BARSTWA WYKOŃCZENIOWA* 2 cm
ISTN. WYLEWKA BETONOWA 4 cm
ISTN. IZOLACJA PRZECIWWILGOCIOWA – ZAPIAŁKI
ISTN. FOLIOWA I SIUCZNA GEO.
ISTN. STROP NA BELKACH DREWNIANYCH
ISTN. TYNK CEM.-WAP 1,5 cm
PROJ. SUFIT PODWIESZANY NA PROJ. ZAMIESZAŃ WG DOŁWANEGO SYSTEMU*
*WYKONYWANIE WYSTĘPÓW POSZCZEGÓLNYCH POMIESZCZEŃ WG TABELI WYKOŃCZEŃ
*MALOWANIE BELEK DREWNIANYCH FARBĄ PEŁNIĄCĄ OCHRONĘ DRZEWNA – KOLOR NATURALNY DĄB

4 | STROP NAD PARTEREM – istn. CZĘŚĆ ZABYTKOWA – KORYTARZ

PROJ. BARSTWA WYKOŃCZENIOWA* 2 cm
ISTN. WYLEWKA BETONOWA 4 cm
ISTN. IZOLACJA PRZECIWWILGOCIOWA – ZAPIAŁKI
ISTN. FOLIOWA I SIUCZNA GEO.
ISTN. STROP NA BELKACH DREWNIANYCH
ISTN. TYNK CEM.-WAP 1,5 cm
PROJ. SUFIT PODWIESZANY NA PROJ. ZAMIESZAŃ WG DOŁWANEGO SYSTEMU*
*WYKONYWANIE WYSTĘPÓW POSZCZEGÓLNYCH POMIESZCZEŃ WG TABELI WYKOŃCZEŃ
* SUFIT PODW. WG SIŁ SPOŁDZIELNI / BS

5 | STROP NAD PARTEREM – istn. BUDYNEK "C"

PROJ. BARSTWA WYKOŃCZENIOWA* 2 cm
ISTN. SZLICHTA CEMENTOWA 4 cm
ISTN. FOLIA PE/V
ISTN. STROPOWA 4 cm
ISTN. STROP NA BELKACH DREWNIANYCH
ISTN. STROP PRZY TELEBIMIE 25 cm
*WYKONYWANIE WYSTĘPÓW POSZCZEGÓLNYCH POMIESZCZEŃ WG TABELI WYKOŃCZEŃ

6 | STROP NAD PIETREM – istn. CZĘŚĆ ZABYTKOWA (SZATNIE)

PROJ. BARSTWA WYKOŃCZENIOWA* 2 cm
PROJ. WYLEWKA BETONOWA (dmiana siatka) 3 cm
PROJ. IZOLACJA PRZECIWWILGOCIOWA
PROJ. FOLIA PE/V NA WODOCHŁONNA 2,2 cm
ZLICOWANA Z BELKAMI STROPOWMI, MONTOWANA NA OKRYTYCH DO DOŁU BELEK ŁATACH HUCIM
PROJ. PODKŁADKI ELASTY. MONT. NA ISTN. BELKACH
PROJ. WEŁNA MINERALNA λ=0,035 [W/mK] 18 cm
+ przestrzeń pomiędzy belkami* 20 cm
ISTN. STROP Z NA BELKACH DREWNIANYCH
(WYŁOŻONE PODŁOGI BELEK PRZEZ SŁUŻOWANIE, PRZESTRZEŃ BELEK WENTYLOWANA POPRZEZ WYPROWADZENIE KOMÓREK NA ŚCIANY)
PROJ. WŁÓKNO WEŁNY MINERALNEJ NA SZNUROKACH mocowanych do dołkiem od 4x4cm do boku belek co 50cm, ZAGĘSZCZONA
PROJ. FOLIA PAROZAPOROWA (NA SZNUROKACH)
PROJ. ZABEZPIECZENIE STROPU DO RENO ORDOŁNI 2x1,25CM PYTAMI OSP OGNIOCHRONYMI NA PODKONSTRUKCJI OD DOŁU
PROJ. STAŁY STRYCHOWY NA PROJ. ZAMIESZAŃ
PROJ. SUFIT PODWIESZANY NA PROJ. ZAMIESZAŃ WG DOŁWANEGO SYSTEMU*
*WYKONYWANIE WYSTĘPÓW POSZCZEGÓLNYCH POMIESZCZEŃ WG TABELI WYKOŃCZEŃ
* SUFIT PODW. WG SIŁ SPOŁDZIELNI / BS

7 | STROP NAD PIETREM – istn. BUDYNEK "C"

PROJ. BARSTWA WYKOŃCZENIOWA* 2 cm
PROJ. WYLEWKA BETONOWA 4 cm
PROJ. IZOLACJA PRZECIWWILGOCIOWA
PROJ. STYROPIAN EPS 100 λ=0,032 [W/mK] 8 cm
ISTN. STROP PRZY TELEBIMIE 25 cm
PROJ. SUFIT PODWIESZANY NA PROJ. ZAMIESZAŃ WG DOŁWANEGO SYSTEMU*
*WYKONYWANIE WYSTĘPÓW POSZCZEGÓLNYCH POMIESZCZEŃ WG TABELI WYKOŃCZEŃ
* SUFIT PODW. WG SIŁ SPOŁDZIELNI / BS

8 | STROP NAD PIETREM CZ. ZABYTKOWA POSZERZONA WYSUNIĘTA POD CENTRALĘ WENT.

PROJ. WYLEW BETONOWA ZE ZBROJĄ KRZYŻOWANĄ 2D OD GK. 6CM
PROJ. FOLIA PE
PROJ. PLYTA OSB WRO 2X25MM
ISTN. STROP NA BELKACH DREWNIANYCH
(WYŁOŻONE PODŁOGI BELEK PRZEZ SŁUŻOWANIE, PRZESTRZEŃ BELEK WENTYLOWANA POPRZEZ WYPROWADZENIE KOMÓREK NA ŚCIANY)
PROJ. ZABEZPIECZENIE STROPU DO RENO ORDOŁNI 2x1,25CM PYTAMI OSP OGNIOCHRONYMI NA PODKONSTRUKCJI OD DOŁU
Bezpieczne strony są pomocą rynek PVC wyprodukowany w Polsce
PROJ. SUFIT PODWIESZANY NA PROJ. ZAMIESZAŃ AKUSTYCZ. WG DOŁWANEGO SYSTEMU*
*WYKONYWANIE WYSTĘPÓW POSZCZEGÓLNYCH POMIESZCZEŃ WG TABELI WYKOŃCZEŃ
* SUFIT PODW. WG SIŁ SPOŁDZIELNI / BS

9 | STROP NAD PIETREM CZ. ZABYTKOWA

PROJ. GRANULAT ZE SKALNEJ WEŁNY MINERALNEJ, AFUNDOWANY PRZEZ MOMOCHWANIE
λ=0,040 [W/mK] 27 cm
PROJ. FOLIA PE/V
ISTN. STROP NA BELKACH DREWNIANYCH
PROJ. ZABEZPIECZENIE STROPU DO RENO ORDOŁNI 2x1,25CM PYTAMI OSP OGNIOCHRONYMI NA PODKONSTRUKCJI OD DOŁU
PROJ. SUFIT PODWIESZANY NA PROJ. ZAMIESZAŃ AKUSTYCZ. WG DOŁWANEGO SYSTEMU*
*WYKONYWANIE WYSTĘPÓW POSZCZEGÓLNYCH POMIESZCZEŃ WG TABELI WYKOŃCZEŃ
* SUFIT PODW. WG SIŁ SPOŁDZIELNI / BS

10 | STROPODACH – istn. CZĘŚĆ ZABYTKOWA

PROJ. FAPA WERZCHNIEGO KRYCIA NRO
ISTN. POCZĘTKI Z DESKI –SZATANY,WYMIENIĘ Ż 30% ISTN. KONSTRUKCJA DREWNIANA–KROKIEW 10x12CM NA BELKACH 16x20cm

11 | STROPODACH – istn. CZĘŚĆ ZABYTKOWA NAD SZATNAMI

PROJ. FAPA WERZCHNIEGO KRYCIA NRO
PROJ. FAPA PODKŁADOWA x2
PROJ. ROZSTĘPNE Z DESKI 15 cm
ISTN. KONSTRUKCJA DREWNIANA–KROKIEW 10x12cm do zabiegu wg. OT do NRO, rozstaw osiowy 80cm
ISTN. KROKIEW DO WYMIANY
POMIĘDZY KROKIAMI
PROJ. PŁYTA POWTÓRNA 2 cm
PROJ. WEŁNA MIN. λ=0,035 [W/mK] 10 cm
PROJ. RUSZT STALOWY
pomiędzy elementami rusztu:
PROJ. WEŁNA MIN. λ=0,035 [W/mK] 10 cm
PROJ. PAROZAPORA 2,5 cm
ISTN. SUFIT PODWIESZANY NA PROJ. ZAMIESZAŃ AKUSTYCZ. WG DOŁWANEGO SYSTEMU*

12 | STROPODACH – proj. BUDYNEK "C"

PROJ. FAPA WERZCHNIEGO KRYCIA NRO
PROJ. FAPA PODKŁADOWA x2
PROJ. WEŁNA MAKRALNA TWARDA λ=0,037 22cm
PROJ. BARSTWA SPADKOWA Z WEŁNY MIN. TWARDEJ 0–20cm
PROJ. FOLIA PAROSZALCNIA
PROJ. STAŁY STRYCHOWY NA PROJ. ZAMIESZAŃ
PROJ. SUFIT PODWIESZANY NA PROJ. ZAMIESZAŃ WG DOŁWANEGO SYSTEMU*
*WYKONYWANIE WYSTĘPÓW POSZCZEGÓLNYCH POMIESZCZEŃ WG TABELI WYKOŃCZEŃ
* SUFIT PODW. WG SIŁ SPOŁDZIELNI / BS

UWAGA–DOTYCZY WSZYSTKICH DACHÓW
*rodzaj zastosowanej kominki odpowietrzające (jeden na 50m2 pow. dachu) no warstwie papy wentl.; z kołnierzem i mocą uszczelniającą – montaż zgodnie z dobrzym systemem i sztuką budowlaną.
Należy szczególną uwagę zwrócić na prawidłowe uszczelnienie miejsc przejść kominków przez warstwy dachu.
Papa podkładowa mocowana mechanicznie.

PRZEGRODY PIONOWE

A | ŚCIANA ZEWNĘTRZNA – istn. CZĘŚĆ ZABYTKOWA

ISTN. WUK Z CEGŁY PEŁNEJ 38–51 cm
ISTN. TYNK CEM.-WAP
PROJ. WYKOŃCZENIE WG TABELI WYKOŃCZEŃ

B | ŚCIANA ZEWNĘTRZNA – istn. ŁĄCZNIK POM. CZ. ZABYTK.

ISTN. TYNK MINERALNY
ISTN. IZOLACJA TERMICZNA
ISTN. WUK Z CEGŁY PEŁNEJ
ISTN. TYNK CEM.-WAP
PROJ. WYKOŃCZENIE WG TABELI WYKOŃCZEŃ

C | ŚCIANA ZEW. PARTER, PIETRO– istn. BUDYNEK "C"

PROJ. TYNK MINERALNY WG OT
PROJ. WEŁNA MINERALNA λ=0,035 [W/mK] 18 cm
ISTN. WYPEŁNIENIE ŚCIANY Z CAŁÓWEK 24 cm
ISTN. TYNK CEM.-WAP
PROJ. WYKOŃCZENIE WG TABELI WYKOŃCZEŃ
NA PIETRZE ISTN. WYKOŃCZENIE NA PARTERZE

D | ŚCIANA ZEW. PODDASZE – proj. BUDYNEK "C"

PROJ. TYNK MINERALNY WG OT
PROJ. WEŁNA MINERALNA λ=0,035 [W/mK] 18 cm
PROJ. WYPEŁNIENIE ŚCIANY Z BLOCZKÓW 24 cm
KOMÓRCZYSTO
PROJ. TYNK CEM.-WAP
PROJ. WYKOŃCZENIE WG TABELI WYKOŃCZEŃ

a | ŚCIANA GK 12,5CM – proj.

WYKOŃCZENIE WG TABELI WYKOŃCZEŃ*
GLAZÓ NA ŁĄCZENIU PŁYT
12,5MM PŁYTA GK(BJ) O ZWIĘKSZONEJ ODPORNOŚCI NA UDERZENIA,
12,5MM PŁYTA GK(BJ)
STELAŻ 7,5CM/WEŁNA MINERALNA
GŁ.51/0C 14KG/M x40,0B
12,5MM PŁYTA GK(BJ)
12,5MM PŁYTA GK(BJ) O ZWIĘKSZONEJ ODPORNOŚCI NA UDERZENIA,
GLAZÓ NA ŁĄCZENIU PŁYT
WYKOŃCZENIE WG TABELI WYKOŃCZEŃ*

b | ŚCIANA GK 10CM – proj.

WYKOŃCZENIE WG TABELI WYKOŃCZEŃ*
GLAZÓ NA ŁĄCZENIU PŁYT
2X12,5MM PŁYTA GK(BJ)
STELAŻ 5CM/WEŁNA MINERALNA
GŁ.51/0C 14KG/M x40,0B
2X12,5MM PŁYTA GK(BJ)
GLAZÓ NA ŁĄCZENIU PŁYT
WYKOŃCZENIE WG TABELI WYKOŃCZEŃ*

c | ŚCIANA WEWNĘTRZNA – istn. CZĘŚĆ ZABYTKOWA

WYKOŃCZENIE WG TABELI WYKOŃCZEŃ*
TYNK CEM.-WAP
CEGŁA PEŁNA 12–38 cm
TYNK CEM.-WAP
WYKOŃCZENIE WG TABELI WYKOŃCZEŃ*
*WYKONYWANIE WYSTĘPÓW WG OT. PRZEDSTAWIONYCH W DOKUMENCIE

e | PRZEŚCIANA GK INSTALACYJNA 7,5CM – proj.

WYKOŃCZENIE WG TABELI WYKOŃCZEŃ*
GLAZÓ NA ŁĄCZENIU PŁYT
2X12,5MM PŁYTA GK(BJ)
STELAŻ 5CM/PRZEGRODA INSTALACYJNA

f | ŚCIANA GK 20/27,5/30CM – proj.

WYKOŃCZENIE WG TABELI WYKOŃCZEŃ*
GLAZÓ NA ŁĄCZENIU PŁYT
2X12,5MM PŁYTA GK(BJ)
STELAŻ 5CM/WEŁNA MINERALNA
GŁ.51/0C 14KG/M x40,0B
STELAŻ 5CM/WEŁNA MINERALNA
GŁ.51/0C 14KG/M x40,0B
2X12,5MM PŁYTA GK(BJ)
GLAZÓ NA ŁĄCZENIU PŁYT
WYKOŃCZENIE WG TABELI WYKOŃCZEŃ*

g | PRZEŚCIANA GK INSTALACYJNA 10CM – proj.

WYKOŃCZENIE WG TABELI WYKOŃCZEŃ*
GLAZÓ NA ŁĄCZENIU PŁYT
2X12,5MM PŁYTA GK(BJ)
STELAŻ 7,5CM/PRZEGRODA INSTALACYJNA

h | PRZEŚCIANA GK 6060 – proj.

WYKOŃCZENIE WG TABELI WYKOŃCZEŃ*
GLAZÓ NA ŁĄCZENIU PŁYT
2X12,5MM PŁYTA GK(BJ)(BF) EAS
STELAŻ 5,0CM

LEGENDA

- ZAKRES OPRACOWANIA OBEJMUJĄCY PRZEBUDOWĘ POMIESZCZEŃ WRAZ Z CZĘŚCIOWĄ REMONTEM ELEWACJI
- OBSZAR POZA ZAKRESEM OPRACOWANIA ZNAJDUJĄCY SIĘ W STREFIE POŻAROWEJ ZAKRESU OPRACOWANIA
- OBSZAR POZA ZAKRESEM OPRACOWANIA
- ISTN. ŚCIANY BUDYNKU
- PROJ. ŚCIANY BUDYNKU
- PROJ. DOCIEPLENIE ŚCIAN ISTNIEJĄCYCH (BUD. C)
- PROJ. ZAMUROWANIA OTWORÓW Z CEGŁY PEŁNEJ
- PROJ. ŚCIANY DZIAŁOWE Z PŁYT GK, WYPEŁNIENIE WEŁNĄ MINERALNĄ
- USUWANIE ŚCIANY / WYBURZENIA
- USUWANIA STOLARKA DRZWIOWA
- USUWANIE ELEMENTY WYPOSAŻENIA SANITARNEGO
- PROJ. ELEMENTY WYPOSAŻENIA MEBLOWEGO
- PROJ. ELEMENTY WYPOSAŻENIA SANITARNEGO
- KLASA PPOŻ OBLODWY ŚCIAN
- HP32 PROJ. HYDRANT WEWNĘTRZNY DN25
- PROJ. STOLARKA OKIENNA POZA ZAKRESEM OPRACOWANIA
- PROJ. STOLARKA DRZWIOWA
- PROJ./WYMIENIANA STOLARKA OKIENNA
- PROJ. STOLARKA OKIENNA KLASOWA
- WYS. ISTN. PODCIĄŻÓW
- WYS. PROJ. SUFITU PODWIESZANEGO
- WYS. PROJ. PODCIĄŻÓW
- ISTN. KANAŁ WENTYLACJA GRAWITACYJNEJ DO ZAMUROWANIA
- ISTN. KANAŁ WENTYLACJA GRAWITACYJNEJ
- PROJ. KANAŁ WENTYLACJA GRAWITACYJNEJ Ø160
- PROJ. PRZEWÓD WENTYLACYJNY RURA TYPU FLEX Ø160 W PRZESTRZENI MIĘDZYSUFITOWEJ
- PROJ. WPUST PODŁOGOWY/ZAWÓR CZERPALNY ZE ZŁĄCZKĄ DO WĘŻA
- RURA SPUSTOWA Ø100/Ø110 DO WYMIANY NA NOWĄ TYTAN–CYNK
- SUFIT OK NA RUSZCIE STALOWYM, SYSTEMOWY, Z REWIZJĄ W MIEJSCU LOKALIZACJI URZĄDZEŃ, MIN 100X100CM
- SUFIT OK DO POMIESZCZEŃ WOKÓŁ NA RUSZCIE STALOWYM, SYSTEMOWY, Z REWIZJĄ W MIEJSCU LOKALIZACJI URZĄDZEŃ, MIN 100X100CM
- SUFIT KASETONOWY (S1) ISO/ISO O PODWYŻSZONYCH PARAMETRACH HIGIENICZNYCH ISO 3 KONSTRUKCJA WIDOCZNA T24
- SUFIT KASETONOWY (S2) ISO/ISO O PARAMETRACH HIGIENICZNYCH ISO 5 KONSTRUKCJA WIDOCZNA T24
- SUFIT KASETONOWY DLA POMIESZCZEŃ SŁUŻBY ZDROWIA (S3) ISO/ISO KONSTRUKCJA WIDOCZNA T24
- KASETON POCZĄTKOWY

UWAGA!
PRZY ISTNIEJĄCYCH KANAŁACH WENTYLACYJNYCH NALEŻY PRZETWIERDZIĆ RURĘ TYPU FLEX DŁ. 50cm, ZAKOŃCZONĄ KRATKĄ WENTYLACYJNĄ, MONTOWANĄ W SUFICIE PODWIESZANYM

- OPRAWA OŚWIETLNA POSTAWOWOŚCIOWA ZGODNIE Z PROJ. BRANŻY E
- OPRAWA OŚWIETLNA POSTAWOWOŚCIOWA ZGODNIE Z PROJ. BRANŻY E
- OPRAWA OŚWIETLNA POSTAWOWOŚCIOWA ZGODNIE Z PROJ. BRANŻY E
- OPRAWA OŚWIETLNA DWUSZCZYNOWA ZGODNIE Z PROJ. BRANŻY E
- OPRAWA OŚWIETLNA AWARYJNEGO ZGODNIE Z PROJ. BRANŻY E

0.00= 132.54 m.n.p.m.

SMART ARCHITEKCI
architekci & inżynierowie
Szymon Mazurek
ul. Milicka 68, 51–126 Wrocław
tel. 506 067 481
REGON: 020706115 NIP: 615–190–51–85
e-mail: info.smartarchitekci@gmail.com

NAZWA OBIEKTU:
WYZBUDOWA BUDYNKU C WRAZ Z PRZEBUDOWĄ CZĘŚCI BUDYNKÓW A1, A2 I A3 – ODDZIAŁU CHIRURGII, ODDZIAŁU INTERNISTYCZNEGO ORAZ ZMIANA FUNKCJI Z ODDZIAŁU ANESTEZJOLOGII I INTENSYWNEJ TERAPII NA PRACOWNIE DIAGNOSTYKI MIKROBIOLOGICZNEJ I PARAZYTOLOGII ORAZ REMONTEM DACHU DLA BUDYNKÓW A1, A2, A3 SZPITALA POWIATOWEGO IM. M. NOWICKIEGO PRZY UL. MOKIEWICZA 21 W KROTOSZYNIE

ADRES INWESTYCJI:
UL. MOKIEWICZA 21, NR DZIAŁKI 777/7, OBRĘB EWIDENCYJNY 0001 MIASTO KROTOSZYN, AM–34, JEDNOSTKA EWIDENCYJNA 302204, 4 KROTOSZYN–MIASTO

TYTUŁ RYSUNKU:
RZUT PIĘTRA – SUFITY PODWIESZANE

INWESTOR:
SPZOZ W KROTOSZYNIE

ADRES INWESTORA:
UL. MYŃSKA 2, 63–700 KROTOSZYN

PROJEKTANT – BRANŻA ARCHITEKTONICZNA: Specjalność architektoniczna bez ograniczeń	PODPIS
mgr inż. arch. Szymon Mazurek Upr. Nr 21/09/D/04	

OSOBA WSPÓŁPRACUJĄCA – BRANŻA ARCHITEKTONICZNA:	PODPIS
mgr inż. arch. Maja Cichowlas	

BRANŻA:	SKALA/ FORMAT:	FAZA PROJEKTU:	DATA OPRACOWANIA	NUMER RYSUNKU:
ARCH	1:100/950x410mm	PW	17.02.2022	ARCH/4

PROJEKT CHRONIONY USTAWĄ O PRAWACH AUTORSKICH, WSZELKIE PRAWA ZASTRZEŻONE.